

INGENIERÍA EN CONSTRUCCIÓN



PROPÓSITO DE LA CARRERA

DESCRIPCIÓN DEL PERFIL DE EGRESO

El Ingeniero Constructor al finalizar sus estudios estará capacitado para desempeñarse en la ejecución de una obra, en terreno, gestionado los equipos de trabajo, controlando el estado avance y la calidad de una obra, de acuerdo a normativa, especificaciones contractuales del proyecto y legislación vigente. Asimismo, contará con las competencias para participar en estudios de propuestas, presupuestando y programado los recursos materiales y financieros del proyecto.

En su formación, Duoc UC promueve el desarrollo de personas integrales, conscientes de su dignidad trascendente, y comprometidas con las personas y la sociedad, integrando la ética, los valores cristianos y el desarrollo de las competencias necesarias para el mundo de hoy.

DESCRIPCIÓN DEL CAMPO LABORAL

El campo laboral del Ingeniero Constructor está constituido por entidades públicas o privadas, pertenecientes o relacionadas con el área de la construcción, como también en el libre ejercicio de la profesión. Desempeñándose en cargos de jefatura, mediante la gestión, programación, inspección y control de distintos procesos de un proyecto de construcción.

COMPETENCIAS DEL PERFIL DE EGRESO

Puedes revisar las competencias de especialidad y las genéricas en www.duoc.cl

SEDES DONDE SE IMPARTE

Alameda, Melipilla, Maipú, Puente Alto, San Andrés de Concepción, San Bernardo y Valparaíso.

CARRERA ACREDITADA

6 años

15/1/2016 - 15/1/2022



AGENCIA
ACREDITADORA
Acredita CI

Modalidad presencial, jornada diurna y vespertina: Sedes Alameda, San Andrés de Concepción, Maipú, Puente Alto, San Bernardo, Valparaíso.

CARRERA CON FUERTE ORIENTACIÓN PARA DESEMPEÑARSE EN TERRENO.

Infórmate en www.duoc.cl de las jornadas (diurno y vespertino) y los formatos en que se dicta esta carrera según cada sede.

Nota: Esta malla curricular podrá tener modificaciones por razones de actualización de contenidos

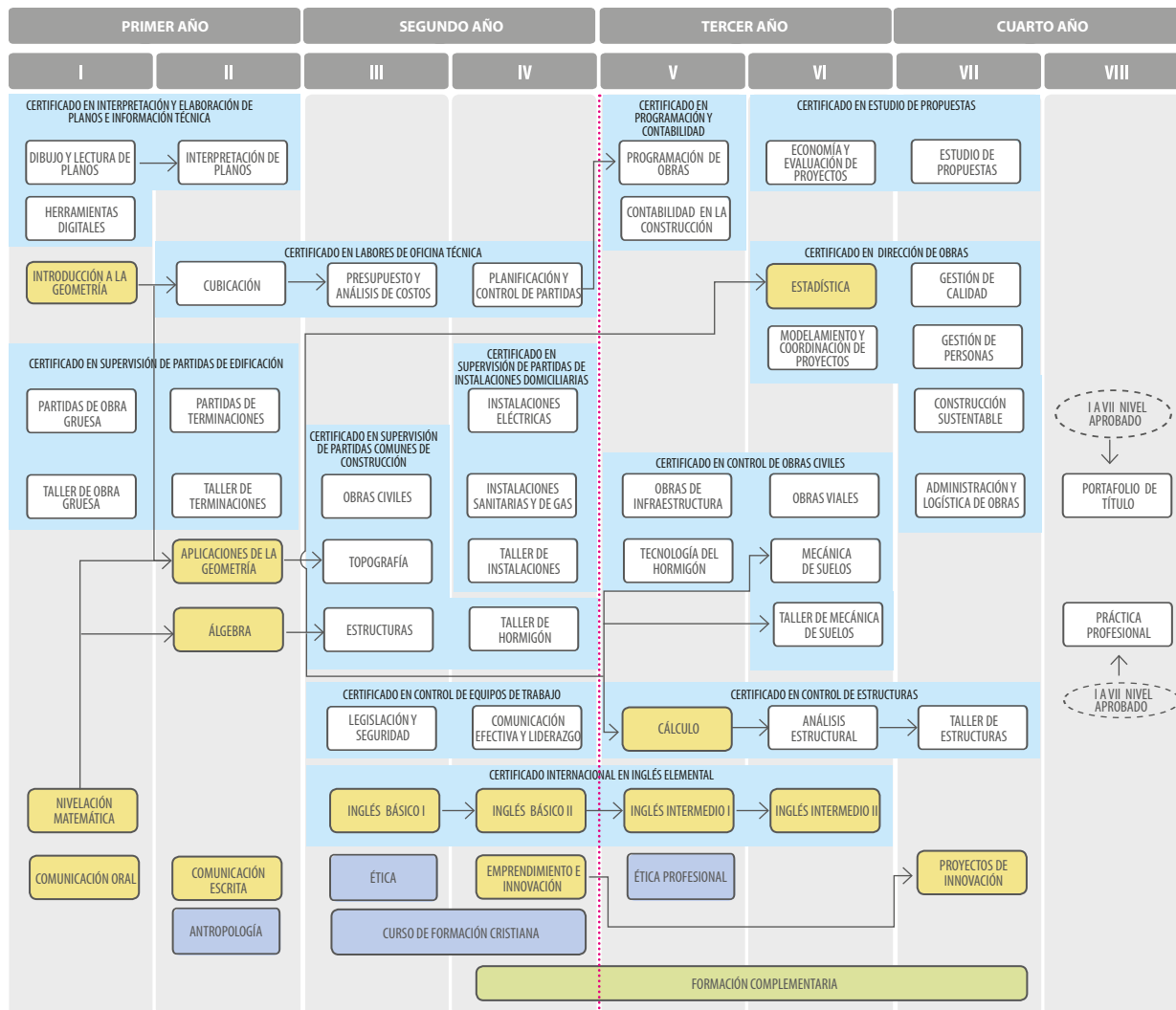

Para optar al título de Técnico en Construcción el alumno deberá en el 5º semestre cumplir con los siguientes requisitos:
 Aprobar los módulos y asignaturas de I a IV Semestre. / Aprobar la Práctica profesional de Técnico en Construcción. /
 Aprobar Portafolio de título de Técnico en Construcción.

Los colores de las asignaturas indican su relación con tipos de competencias:

- Especialidad
- Básicas y Empleabilidad
- Formación Valórica
- Certificación
- Formación Complementaria